

Öster 1

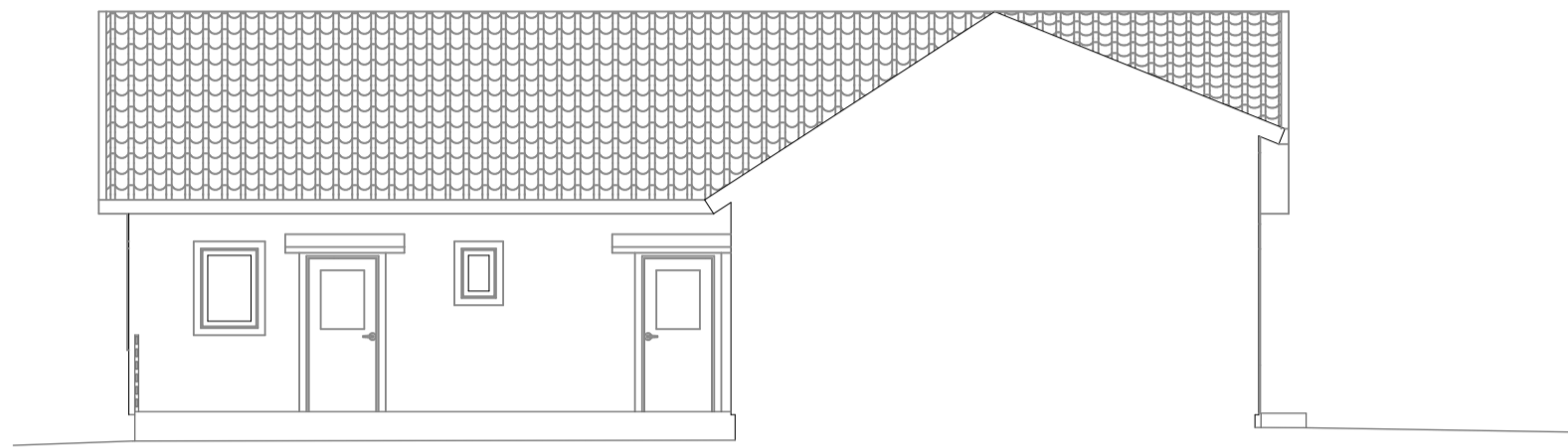

Norr 1

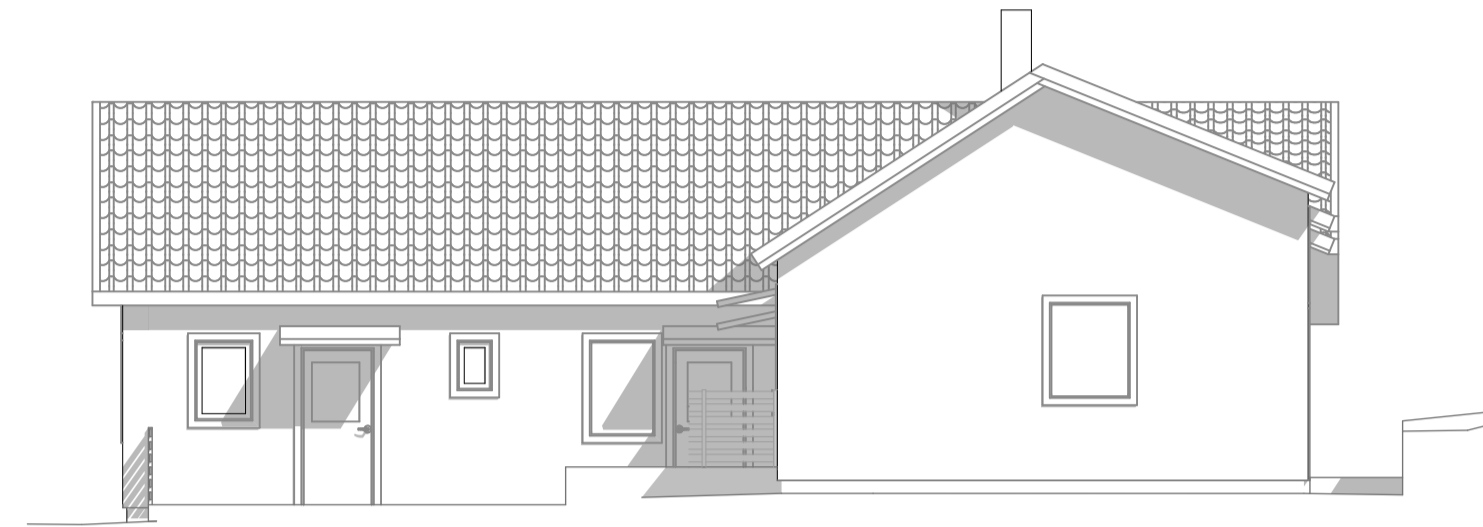

Norr 2

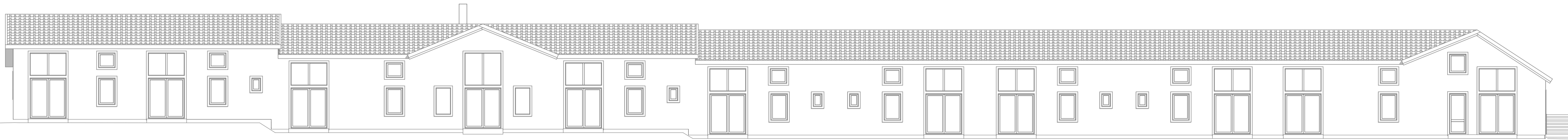

Väster

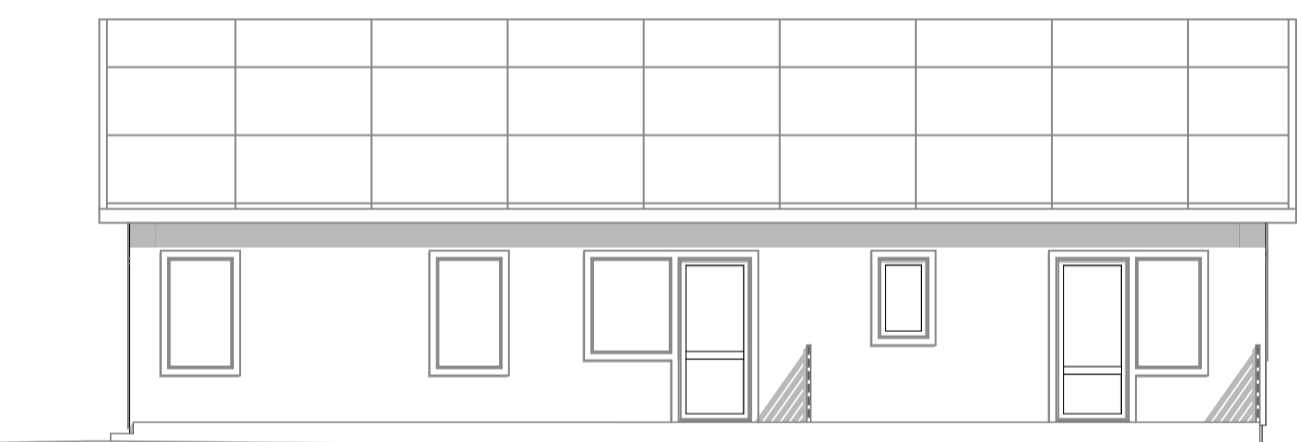

Söder 1

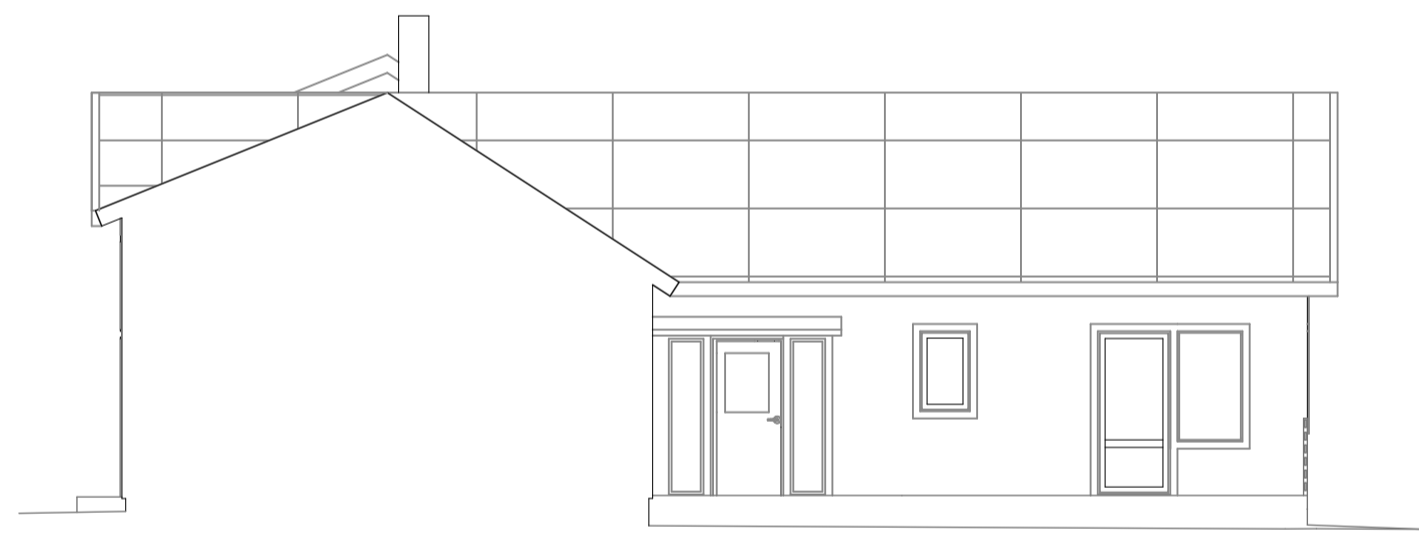

Söder 2

Alla sydvända takfall på såväl huvudbyggnad som förråd kommer att täckas med solceller

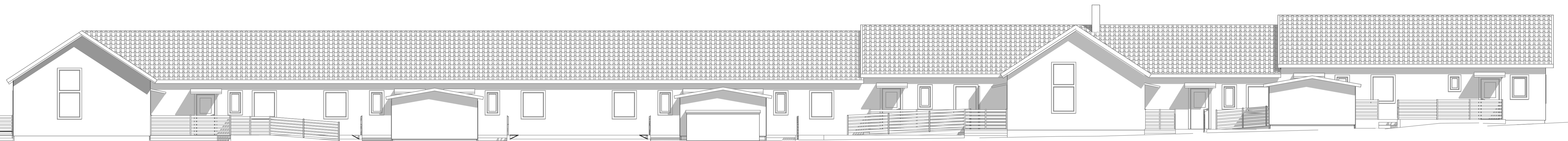

Öster 2
(med förråd etc.)

Öster F

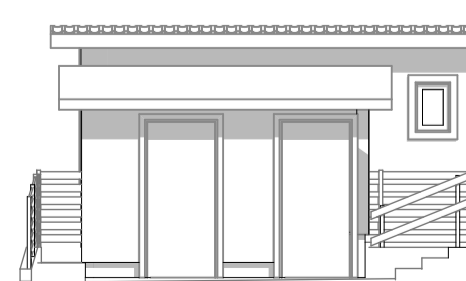

Norr F

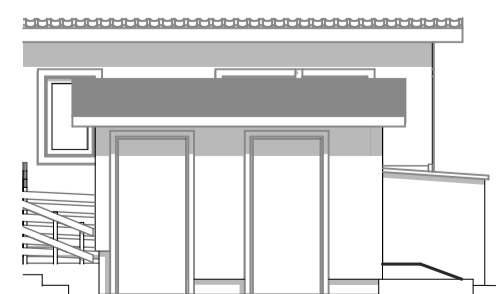

Söder F

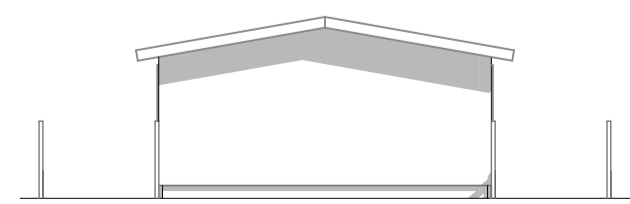

Väster F

Hogslätt 1:33

Fasader, reviderade
Bygglövshandling

UPPDRAG NR RITAD/KONSTR AV HANDLÄGGARE

2016-04-24

Hans Sörqvist

1:100 (A1)

2

A